

Instalace certifikátu v prohlížeči Mozilla Firefox (FF) Standardní zabezpečení

V prohlížeči FF klikněte v řádce nabídek na *Nástroje* a pak na *Možnosti...*

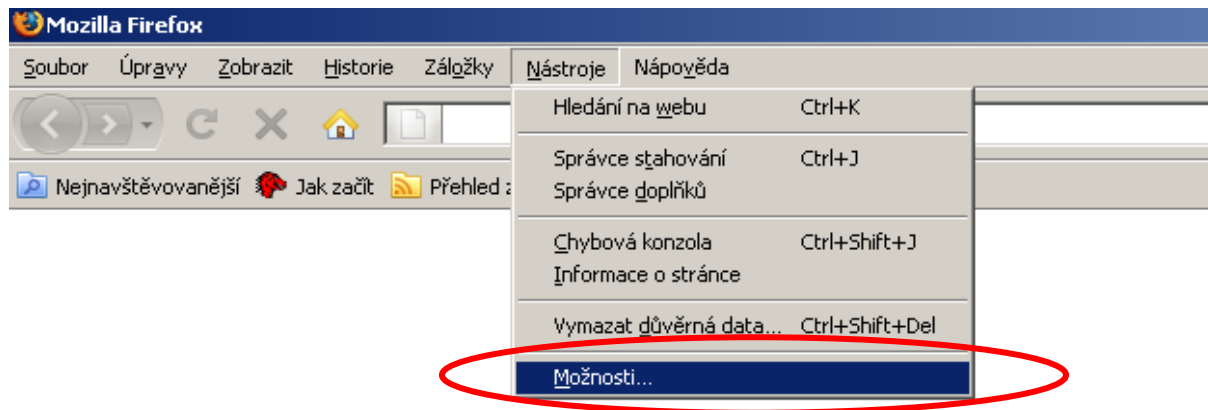

V okně Možnosti zvolte položku *Rozšířené*, záložku *Šifrování* a klikněte na tlačítko *Certifikáty*.

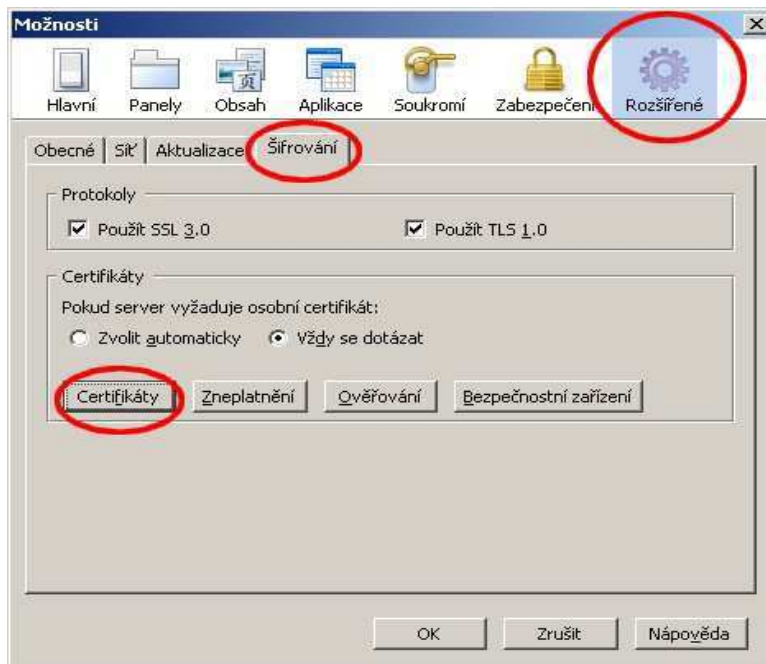

V okně Správce certifikátů a záložce *Osobní* je přehled všech nainstalovaných uživatelských certifikátů. Pro instalaci Vašeho certifikátu klikněte na *Importovat*.



Vyberte stažený certifikát a klikněte na *Otevřít*.

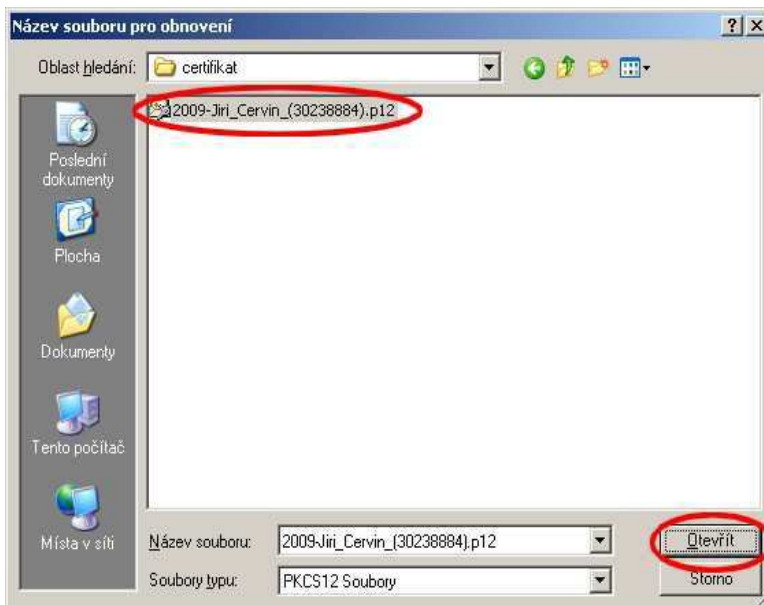

Do kolonky pro Heslo zadejte celé Heslo Osobního certifikátu. Potvrďte **OK**.

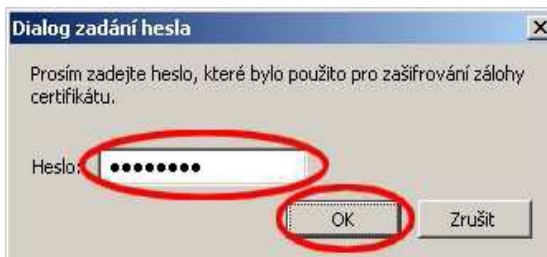

Úspěšný import potvrďte kliknutím na **OK**.



V okně Správce certifikátů a záložce *Osobní* se zobrazí Váš Osobní certifikát. Okno zavřete kliknutím na **OK**.

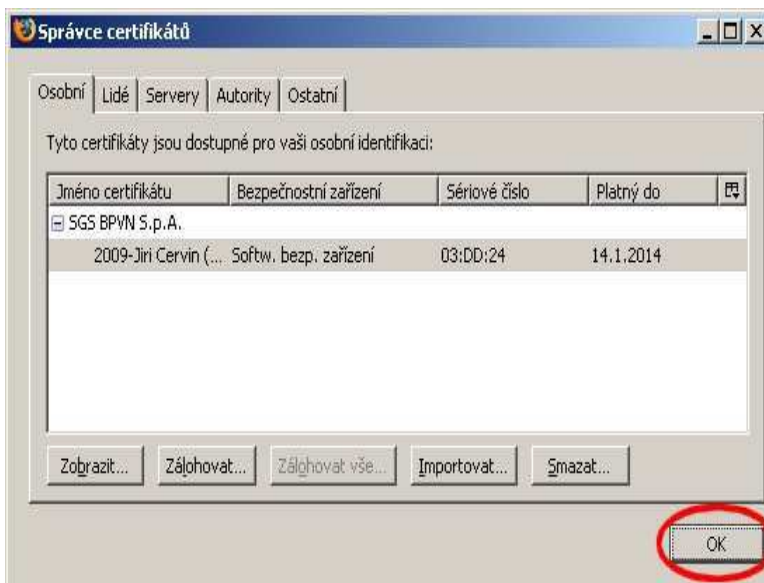

Nyní je Váš osobní certifikát úspěšně nainstalován.

V případě potřeby jsme Vám k dispozici na asistenční klientské lince **800 4444 77**.